



TRAVEL NET STUDIO
WORLD CONGRESS TOUR
<http://www.tnsic.com>

gerontology&geriatrics2011

Ninth Asia/Oceania Regional Congress of Gerontology and Geriatrics
23-27 October 2011 Melbourne Australia

第9回 アジア・オセアニア 国際老年学会議

10月23日～27日：メルボルン・オーストラリア

-会議出席旅行のご案内-

学会場近くのホテルを確保しております。

トラベルネットスタジオ IC(国際会議)事業部

旅行企画・実施 株式会社 旅工房
観光庁長官登録旅行業第1683号 JATA正会員/IATA公認代理店
営業時間：月～金(9:30～18:00)土・日・祝休み

東京本社(東日本)：東京都豊島区西池袋5-14-8 東海池袋ビル5階
TEL:03-5956-3020 FAX:03-5956-4487 e-mail:sayakat@tnsic.com
旅行業務取扱管理者：柴田秀治 担当：高橋佐弥佳

大阪支店(西日本)：大阪府吹田市江の木町1-38 西谷東急ビル7階
TEL:06-6310-8421 FAX:06-4861-7261 e-mail:takahashi@tnsic.com
旅行業務取扱管理者：藤嶋知弘 担当：高橋真哉

福岡支店(九州・沖縄・山口)：福岡市中央区天神3-15-17 三天第2ビル1階
TEL:092-738-2607 FAX:092-716-3910 e-mail:maruo@tnsic.com
旅行業務取扱管理者：円尾徳啓 担当：円尾徳啓

*旅行業務取扱管理者とはお客様の旅行を取り扱う支店での取引に関する責任者です。
このご旅行の契約に関し、担当者からの説明にご不明な点がございましたらご遠慮なく上記の
旅行業務取扱管理者にご質問下さい。

10月23日18:00からWelcome Reception & Opening Ceremonyがございます。

成田発着 会議出席基本コース 4泊7日間			関空発着 会議出席基本コース 5泊7日間		
日程	月日(曜日)	スケジュール	日程	月日(曜日)	スケジュール
1	10/22(土)	成田発【20:30】✈	1	10/22(土)	関空発【18:05】✈ 香港着【21:00】 香港発【23:35】✈
2	10/23(日)	シドニー着【08:00】✈ シドニー発【10:00】 メルボルン着【11:35】✈ 着後、ご自身にてホテルへ	2	10/23(日)	メルボルン着【14:00】 着後、ご自身にてホテルへ
3 / 5	10/24(月) / 10/26(水)	アジア・オセアニア国際老年学会議 ご出席	3 / 6	10/24(月) / 10/27(木)	アジア・オセアニア国際老年学会議 ご出席
6	10/27(木)	ご自身にて空港へ メルボルン発【19:30】✈ シドニー着【20:55】 シドニー発【22:20】✈	7	10/28(金)	ご自身にて空港へ メルボルン発【08:40】✈ 香港着【15:15】 香港発【16:20】✈ 関空着【21:05】
7	10/28(金)	成田着【06:05】			

上記スケジュールは7月25日現在の発着時間となります。変更される場合がございますので、予めご了承下さい。

基本コース以外の日程をご希望の皆様 個人日程フリープランご案内致します。

- 他国内空港からの発着
- 日程の短縮・延長
- 会議前後、他都市への訪問
- ビジネスクラス利用
- 希望の航空会社での手配
- 日程確定で予約後すぐの航空券発券でも良いのでとにかく安く行きたい!
- その他ご希望など担当まで何なりとお問い合わせ下さい。無料で別途お見積りさせていただきます。

利用予定航空会社	成田:カンタス航空 / 関空:キャセイ航空 *エコノミークラス
利用予定ホテル	Quality Batman's Hill(朝食付)/ Crown Promenade(朝食無し) / Crown Plaza(朝食無し)
最少催行人員	1名 添乗員 同行いたしません

旅行代金 (2名1室利用のご旅行代金は、2人部屋を2名様でご利用頂く場合のお1人様の旅行代金です) <大人おひとり様 単位:円>

利用ホテル	利用コース	成田発着コース	関空発着コース
		(4泊7日間)	(5泊7日間)
Quality Batman's Hill スタンダードルーム(シャワーオンリー)朝食付	1名1室利用	¥197,000	¥194,000
	2名1室利用	¥171,000	¥161,000
Quality Batman's Hill クラブルーム(バス付)朝食付	1名1室利用	¥212,000	¥213,000
	2名1室利用	¥178,000	¥170,000
Crown Promenade 部屋指定無し・食事無し	1名1室利用	¥222,000	¥225,000
	2名1室利用	¥179,000	¥171,000
Crown Plaza 部屋指定無し・食事無し	1名1室利用	¥225,000	¥230,000
	2名1室利用	¥180,000	¥173,000

ご注意:航空券に関して

航空券は、お申し込みを頂いてからの正式予約となります。

上記日程表記載フライト・運賃が満席の場合には、その時点で最適なフライト・運賃をお探し、ご案内をさせていただきます。

また、予約後72時間~7日以内に航空券を発券する必要があり、日本出発日の1ヶ月前より前でも航空券発券後は航空券取消料を申し受けることになります。日本出発日の1ヶ月前以降は、後述の「旅行契約の解除(旅行キャンセル)」記載の取消料または航空券取消料のいずれか高い方の金額を申し受けます。(航空券発券後の取消料は¥45,000が必要です。)

オーストラリア入国と査証(ビザ)について

日本国籍の方は3ヶ月以内の滞在で渡航する場合には、ETAS(電子入国許可)という簡易ビザが必要です。

オーストラリア大使館のウェブサイト(<http://www.australia.or.jp/>)で申請する事が可能です。弊社で代行申請する事も可能ですので、

ご希望の場合はお申し付け下さい。(別途手数料¥5,250が必要です。)

利用ホテル(ホテルのみの手配は受け付けておりません。予めご了承ください。)

写真の客室は一例です。

Quality Hotel Batman's Hill On Collins ★★★★★全 190 室

メルボルン中央駅から約 1km のところに位置するホテル。エレガントな外装が施されたヨーロピアンスタイルの建物。ロビーはウッド調の家具が配されて温かみのある雰囲気。ごんまりとした客室はシンプルで縞模様のファブリックがシックで清潔感ただよ。近場にはリアルトタワーがあり観光も楽しめる。メルボルン国際空港から約 19km。

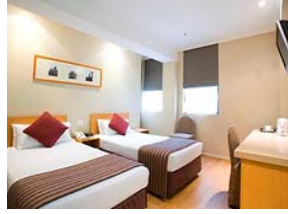

Crowne Plaza Hotel ★★★★★全 383 室

ヤラ川沿い、メルボルン・コンベンションセンター駅付近に位置するホテル。丸みを帯びた外観とコンベンションセンターとの複合施設になっている。ロビーはスマートな印象。統一感ある色合いの濃淡をアクセントにした客室はシンプルかつシックなインテリア。カジノやショッピング街へも徒歩圏内と立地もよい。サザンクロス駅へは約 300m。メルボルン国際空港から約 22km。

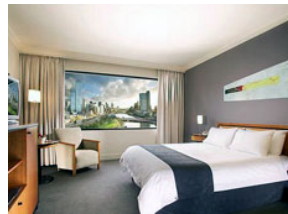

Crown Promenade Hotel ★★★★★ 全 465 室

セントラルビジネス地区とヤラ川をはさんだサウスバンク地区に位置するホテル。鏡面ガラスを多用したスタイリッシュな建物。モダンなロビーはフローリングやソファを白で統一しており、さわやかな印象がただよ。客室は茶系を基調としたシンプルで都会的なインテリア。カジノやシネマコンプレックス、多くのレストランなどがあり「クラウン・エンターテインメントコンプレックス」とは橋でつながっている。メルボルン国際空港から約 20km。



メルボルン都市情報 / 下記は何れも目安でございます

オーストラリア第 2 の都市メルボルンには、約 170 カ国の人種が住んでいる。キャンベラが首都になるまで、ここが首都であった。市内には英国風の建物が多く残っており、1/4 は公園でしばしば落ち着いた風景が目につく。世界でも住みやすい都市の一つと言われる。

＝空港＝

市内の北西約 22 キロにある。空港と市内間はスカイバスが結んでいる。スペンサー・ストリート駅まで所要約 25 分、そこからミニバスに乗り換え、各ホテルまで送ってくれる。タクシーの場合、市内まで約 20 分、A\$35～40。逆に市内のホテルからスカイバスで空港に向かう場合は一時間前までに予約をすれば迎えにきてくれる(月曜～金曜のみ)。空港までは 30 分位。タクシーなら約 20 分、A\$35～40。

＝平均気温＝

平均気温(10月):最高19℃ /最低9℃

南半球にあるオーストラリアでは日本とは季節が逆です。

9月から11月は春。

《メルボルンマップ》



正確な縮尺とは異なりますので目安としてご利用下さい。

メルボルンからのオプションツアーのご案内(抜粋)

詳しくは後日、ご案内致します。

(写真はイメージです。)

ツアー内容

ペンギンパレードと動物ふれあいの旅(ステーキディナー)

オーストラリア NO.1 癒し系ツアー！夕食はステーキディナー(ビーフ又はサーモン)です。自然動物公園、フィリップ島にてペンギンパレード見学、夕食、市内主要ホテル到着 メルボルンから約2時間のドライブで野生のフェアリーペンギンが生息するフィリップ島へ向かいます。日没後、かわいいペンギン達が巣を目指して海上からあがってくる姿は、実にけなげで感動的です。途中でワラビーやカンガルーとのふれあい体験も楽しめる、とっておきのツアーです。



時間	日程
14:15	市内主要ホテル出発
15:45-16:45	自動物公園
17:15-18:45	ペンギン見学
19:00-20:30	夕食(ステーキディナー)
22:30	市内主要ホテル到着

森林浴！蒸気機関車とダンデノン丘陵

歴史ある蒸気機関車‘パフフィンビリー鉄道’に乗って、充実した半日を過ごせます。野鳥の森にて餌付け、モーニングティー、パフフィンビリーSL 列車乗車、ショッピング街散策、市内主要ホテル到着 *トータルファイヤーバン(野外火気使用厳禁期間)の日はディーゼル列車になります。メルボルンから東に車で45分くらいのところにある”パフフィンビリー鉄道”。1900年に開設されて以来そのままの姿で走り続ける蒸気機関車からマウントダンデノンの美しい風景を眺めます。乗車前には自然公園に集まる野鳥の餌付けもできモーニングティーも楽しめる充実感一杯のツアーです。



時間	日程
08:50	メルボルン市内主要ホル出発
10:00-10:20	野鳥の森【餌付け】、モーニングティー
10:30	ベングレーブ駅
	パフフィンビリーSL列車乗車
10:55	メンジーズグリーク駅到着
11:25-12:30	ショッピング街散策
13:30	メルボルン市内到着

ワイナリー半日観光

半日で気軽にワイナリーを訪れる満足感いっぱいのツアーです。ヤーリングステーションにてワインの試飲、ドメインシャンドンにてスパークリングワイン試飲、市内到着。※12/25、12/26 の催行はございません。メルボルン北東約1時間程のところにあるワインの産地「ヤラ・バレー」。ビクトリア州を代表するワイナリーの中には、モエ・エ・シャンドンのオーストラリア法人”ドメイン・シャンドン”があり、そこでのスパークリングワインの味は絶品！素敵なワイナリーで、ワインにぴったりなチーズとアンティパストの軽食をお楽しみください。



時間	日程
08:50	メルボルン市内主要ホテル出発
10:30	ヤーリングステーション着:ワインテースティング
11:25	ドメイン シャンドン にてスパークリングワイン試飲
11:30	ロッチフォード着:軽食
12:45	ロッチフォード発
13:45	メルボルン市内到着

ご案内とご注意(お申込みを頂く前に、必ずお読みください)

■旅行代金に含まれるもの

- ◎航空運賃：日程表に記載された区間(エコノミークラス)、(*この運賃・料金には、運送機関の課す付加運賃・料金を含まません。付加運賃・料金とは原価の水準の異常な変動に対応する為、一定期間及び一定条件下に限りあらゆる旅行者に一律に課されるものです。)
 - ◎宿泊代金：日程表に記載されたホテルの宿泊料金及び税金・サービス料
 - ◎手荷物運搬代金：お一人につき一個のスーツケースなど(ただし大きさは航空会社の規定内。詳しくは係員にお尋ね下さい。)
- ※上記代金はおお客様の都合により、一部利用されなくても払い戻しいたしません。

旅行代金算出基準日：平成23年7月25日

■旅行代金に含まれないもの

上記以外は旅行代金に含まれませんが、参加にあたって通常必要となる費用を例示します。

- ◎入国記録書作成などの渡航手続料金(¥4,200)
 - ◎日本国内における出発空港までの交通費及び宿泊費
 - ◎現地空港⇄宿泊施設間の交通費
 - ◎個人的性格の費用：飲物代、クリーニング代、電話代など
 - ◎日程表に記載のない食事代金
 - ◎手荷物超過料金
 - ◎傷害、疾病に関する医療費
 - ◎任意の海外旅行傷害保険料
 - ◎添乗員費用・現地係員費用
 - ◎学会登録費
 - ◎学会登録代行手数料(¥2,100または¥5,250)
 - ◎オプションツアー(希望者のみ参加)料金
 - ◎電子入国許可(ETAS)代行登録手数料(¥5,250)
 - ◎日本出発空港施設使用料
(成田¥2,540/関空¥2,650/中部¥2,500/福岡¥945)
 - ◎現地空港諸税(約¥7,000~¥11,000)
 - ◎航空保険料/燃油サーチャージ(付加運賃・料金)(QF 約¥50,000, CX 約36,000)
- *現地空港諸税/航空保険料/燃油サーチャージは著しい経済情勢の変化により大幅な増減が生じる場合もございます。
*上記の日本円換算額は平成23年7月25日現在のIATA公示レート(BSR)を基準に算出しています。

■ホテルについて

- ◎2人用のお部屋には、ベッドが2台のツインルームと大型ベッド1台のダブルベッドルームの2種類があります。当社では、2人用のお部屋は原則として「ツインルーム」をご用意致しますが、ご夫婦などカップルでご参加の場合や12歳未満のお子様のご参加の場合はダブルベッドルームとなる場合があります。その場合でも返金などはございません。
- ◎ツインルームには2つのベッドマットが離れていないタイプや2つのベッドのサイズや種類が異なるタイプの部屋が含まれております。
- ◎ホテルやカテゴリーによってはダブルベッドルームのお部屋しか無い場合がありますが、この旨を明示した場合はカップル以外でご参加の場合もダブルベッドルームご利用となります。
- ◎1名様または奇数人数でご参加の場合、他のお客様との相部屋はお受けしておりません。お部屋を1名様で利用する場合は一人部屋利用追加料金が必要となります。
- ◎偶数人数でお申込の場合で、取消料対象期間内に旅行契約を解除され、一人部屋利用が発生する場合は、契約解除されたお客様から所定の取消料を申し受ける他、一人部屋利用となるお客様から一人部屋利用追加料金を申し受けます。
- ◎一人部屋は原則としてシングルベッドルームになるため、二人部屋より手狭になる場合がございます。

■時間帯の目安

早朝	朝	午前	午後	夕刻	夜	深夜
0400	0600	0800	1200	1600	1830	2300 0400

- ◎フライトスケジュールや現地事情により上記移動時間の目安が変更になる場合がございます

■保健衛生について

- ◎渡航先の衛生状況については、「厚生労働省検疫感染症情報ホームページ：<http://www.forth.go.jp/>」でご確認ください。

■海外危険情報について

- ◎渡航先によっては、「外務省海外危険情報」等、国・地域の渡航に関する情報が発出されている場合があります。
最新情報については下記にてお客様自身にてご確認の上、お申し込み下さい。現地の治安・および病気情報は、下記でご確認いただけます。

- ・外務省海外安全ホームページ：<http://www.anzen.mofa.go.jp/>
- ・外務省海外安全センター：03-3580-3311(9:00~17:00 土日祝日除く)

■申込方法

- ◎ツアー参加申込書にご記入の上、当社(申込書下段に記載)へFAXまたは郵送にてお送り下さい。
- ◎同時に申込金50,000円を下記口座へお振込み下さい。
申込金は旅行代金の一部として組み込まれ、旅行代金残金ご請求時に差し引かせて頂きます。旅行契約は当社が予約の承諾をし、申込書と申込金を受領した時に成立するものとします。
- ◎旅行代金残金を平成23年10月21日までに振込み下さい。

振込先	
銀行名：	りそな銀行 池袋支店
口座名：	株式会社 施工房 普通預金 No. 4496567

■旅行契約の解除(旅行キャンセル)

- ◎お客様は旅行契約が成立した後、以下の取消料をお支払い頂く事により、旅行契約を解除できます。「旅行契約の解除期日」とはお客様が当社の営業時間内(月~金の 09:30~18:00、土日祝日休業)にお申し出頂いたときを基準とします。E-mail でのお申し出はサーバーに着信した時点が正式な期日とし、営業時間内に限ります(営業時間以降は翌営業日と致します)。

旅行契約解除期日	取消料
旅行開始の前日から起算してさかのぼって30日目に当たる日以降3日前に当たる日まで	旅行代金の20%
旅行開始の前前日以降	旅行代金の50%
旅行開始後の解除、または無連絡不参加の場合	旅行代金の100%

- 注)上記期日以前でも航空券発券後は取消料を申し受けます。
また、上記期日以降は、上記表の取消料または航空券取消料のいずれか高い方の金額を申し受けます。

■パスポート・ビザについて

- ◎パスポートを取得されていない方や期限切れの方は、パスポートの申請手続きが必要となります。渡航先によっては所定のパスポート残存期間を要する国やビザを必要とする国もございます。パスポートの残存期間、ビザの有無・必要な有効期限についてはお客様ご自身にてご確認ください。
手続きなどに数週間かかる場合もございますのでご注意ください
又、パスポートの発給申請、ビザの申請については、当社に別途、お取扱いを致しております。(別料金) 詳しくは担当までご相談下さい。
- ◎旅行申込書にお客様のローマ字氏名を記載される際は、パスポートに記載されているとおりのスペルでご記入下さい。ローマ字氏名を誤って記載された場合、運送機関、宿泊機関によっては氏名の訂正が認められない場合がございます。この場合は旅行契約の解除となり、当社指定の取り消し料を申し受けていただきます。
- ◎パスポート番号・発行年月日は別に控え、予備のパスポート写真をお持ちになることをお勧めいたします。
- ◎日本国籍以外の方はパスポート残存有効期間やビザが必要な国が異なります。また乗り継ぎのため日程表記載以外の国に入国する場合もございますので、自国の領事館、入国管理事務所にご自身で必ず事前にご確認下さい。

海外旅行傷害保険ご加入のお勧め

- ◎万が一に備えてのご加入をお勧め致します!
クレジットカード付帯の保険は利用条件の制限などで内容が不十分な場合がございます。出発前に必ずご利用カード会社に利用条件・保険金額・補償内容をご確認下さい。保険加入をご希望の方は、海外旅行保険申込書を当社までお申し付けください。
詳しい旅行条件を説明した書面をお渡し致しますので、事前にご確認の上、お申し込み下さい。

ここに記載無き事項・その他旅行条件は当社募集型企画旅行約款に準じます

パンフレット作成日：平成23年7月25日

